



PROTEZIONE CIVILE LOCARNO E VALLEMAGGIA

Via ai Saleggi 14a, 6600 Locarno - tel. 091 760 60 60 fax 091 760 60 15 - info@pcilocarno.ch - www.pcilocarno.ch

Impianto Protezione Civile di Maggia - Lodano

Regolamento per l'affitto

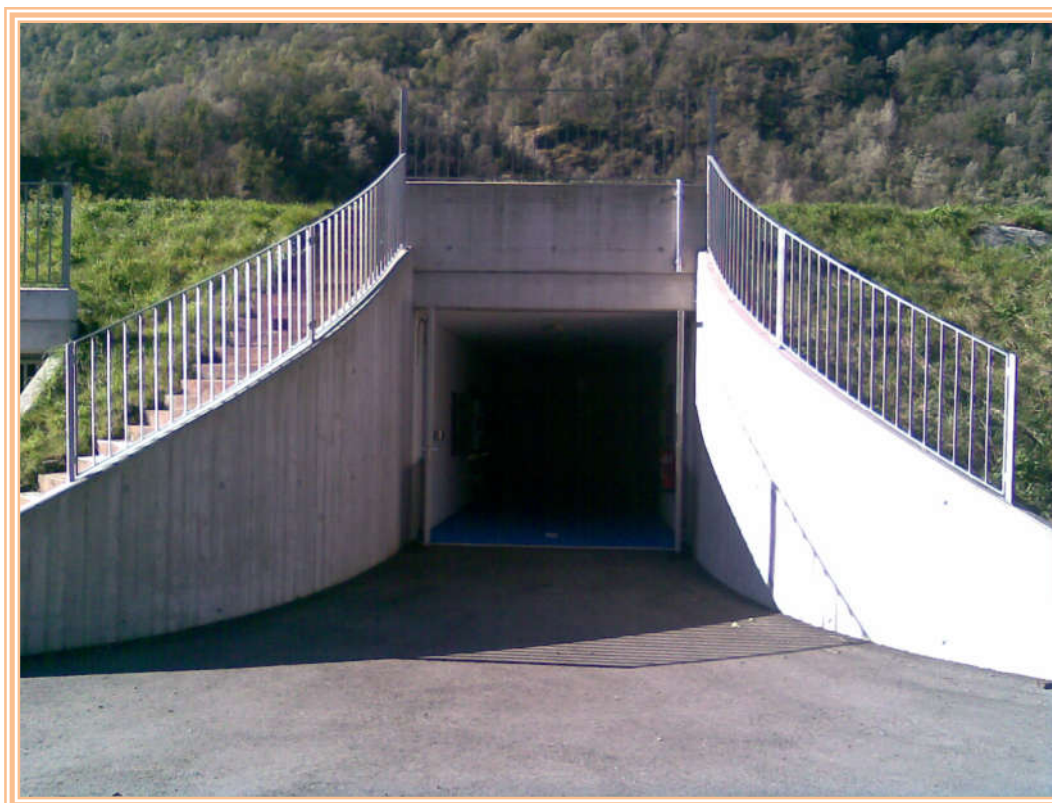

Marzo 2024

Dati principali:

Ubicazione:	Lodano (Comune di Maggia) Zona eliporto
Coordinate:	695-901/124-136 46°15'54" N - 8°40'63" E
Anno di costruzione:	2007
Proprietario:	Protezione Civile Locarno e Vallemaggia Via Saleggi 14a - 6600 Locarno Tel. ++41 (0)91/760.60.60 Fax ++41 (0)91/760.60.15 info@pcilocarno.ch www.pcilocarno.ch
Posti letto totale:	86
Suddivisi in:	1 camera con 28 posti letto (+ spogliatoio) 1 camera con 24 posti letto (+ spogliatoio) 1 camera con 22 posti letto (+ spogliatoio) 1 camera con 12 posti letto Obbligatorio l'utilizzo del sacco a pelo!

ATTENZIONE:

un'occupazione da 50 persone in avanti richiede una sorveglianza continua durante le ore notturne!

Altri locali:

Cucina
Soggiorno
1 toilette "uomini" con 2 WC + 2 docce
1 toilette "donne" con 2 WC + 2 docce
1 toilette "uomini" con 2 WC
1 toilette "donne" con 1 WC

Responsabile impianto: F. Girlanda 079/444.17.50 (da lunedì a venerdì)

Riservazioni:

L'impianto della Protezione Civile (PCi) di Lodano è a disposizione per il soggiorno di gruppi, scuole, militari, ecc.

Le riservazioni devono essere effettuate per posta elettronica all'indirizzo: info@pcilocarno.ch

Esse devono indicare il nome del gruppo, scuola, ecc. che fa la richiesta, l'indirizzo, il no. di telefono, la durata del soggiorno, il nome del responsabile che dovrà tenere i contatti con l'ufficio di PCi (con no. di cellulare) e il nome del responsabile che accompagna la comitiva (con no. di cellulare).

La consegna dell'impianto avviene unicamente nei giorni da lunedì a venerdì e in orari d'ufficio, secondo le disposizioni dei responsabili della PCi.

CONDIZIONI GENERALI:

Minimo di persone per la riservazione: 20

Ragazzi fino a 15 anni fr. 15.- per notte

Da 15 anni in avanti fr. 20.- per notte

Fr. 5.- a persona per ev. utilizzo coperta

Fr. 120.- per pulizia finale se questa non viene fatta dal richiedente

In caso di mancato utilizzo della struttura verrà richiesta un'indennità di fr. 300.-

Numeri di telefono importanti:

Rega - elisoccorso (Helikopterrettung) | 414

Ambulanza (Rettungsdienst) | 44

Polizia (Polizei) | 17

Pompieri (Feuerwehr) | 18

No. di emergenza europeo (Europäische Notfallnummer) | 112

Istituto tossicologico - avvelenamenti (Toxikologisches Institut) | 45

Meteo Svizzera | 62

Istituto per lo studio della neve e delle valanghe SLF 081 417 01 11

Municipio di Maggia - Lodano

091/ 756.50.30

Picchetto Protezione Civile:

079/619.01.00

(utilizzare nei week-end, nei giorni festivi e solo per motivi gravi!)

Regolamento:

- a. La consegna dei locali, come pure la riconsegna, sarà effettuata in presenza delle parti.
- b. Le modalità di consegna delle chiavi saranno stabilite di volta in volta dal responsabile degli impianti, comunque unicamente nei giorni feriali. La consegna delle stesse è vincolato al versamento della caparra.
- c. Il richiedente deve designare un responsabile per l'occupazione degli spazi richiesti.
- d. La pulizia deve essere effettuata dal richiedente prima della riconsegna dei locali; il materiale di pulizia sarà messo a disposizione dal Consorzio. Su richiesta ed a giudizio del Consorzio la pulizia potrà essere effettuata da una ditta specializzata la cui spesa è a carico del richiedente.
- e. Trattandosi di infrastrutture poste in uno stabile pubblico (richiamate le relative ordinanze Municipali), è proibito provocare rumori molesti. Il responsabile designato deve garantire, a rispetto della quiete pubblica, che sia mantenuto il massimo silenzio all'esterno della struttura dalle ore 22.00 alle ore 08.00.
- f. È proibito l'uso del sedime esterno (per giochi, posteggio, ecc.) senza autorizzazione del proprietario (Comune di Maggia). Riparazioni per eventuali danni alle costruzioni esterne saranno addebitati al richiedente. Eventuali danni causati alla costruzione, agli impianti e all'arredamento saranno fatti riparare a spese del richiedente.
- g. E' vietato fumare nell'impianto come pure introdurre animali.**
- h. I rifiuti di qualsiasi tipo devono essere smaltiti dagli occupanti.**
- i. Nell'impianto è severamente proibito utilizzare apparecchi funzionanti a carburanti liquidi o gassosi (lampade, fornelli, stufe, ecc.). Si richiamano inoltre tutte le prescrizioni della polizia del fuoco e dell'Associazione degli stabilimenti cantonali dell'assicurazione incendi.**
- j. Il Consorzio PCi, come pure i suoi funzionari, non assumono alcuna responsabilità per infortuni e danni che dovessero insorgere durante le pratiche delle attività che si svolgono negli spazi interni del Centro e durante l'utilizzo delle infrastrutture e del materiale. Si declina ogni responsabilità pure per eventuali danni o furto di effetti personali.
- k. In caso di catastrofe o di necessità impellenti da parte del Consorzio PCi, il diritto d'occupazione è revocabile con effetto immediato e l'impianto deve essere a disposizione della Protezione Civile immediatamente senza d'indennità da parte del Consorzio PCi.
- l. È vietata la cessione e il subaffitto dell'impianto PCi a terzi.
- m. L'impianto viene consegnato solo dopo la firma della " CONVENZIONE PER L'UTILIZZO DELLE COSTRUZIONI DI PROTEZIONE CIVILE DA PARTE DI TERZI".



PLANIMETRIA IMPIANTO LODANO



Ubicazione:

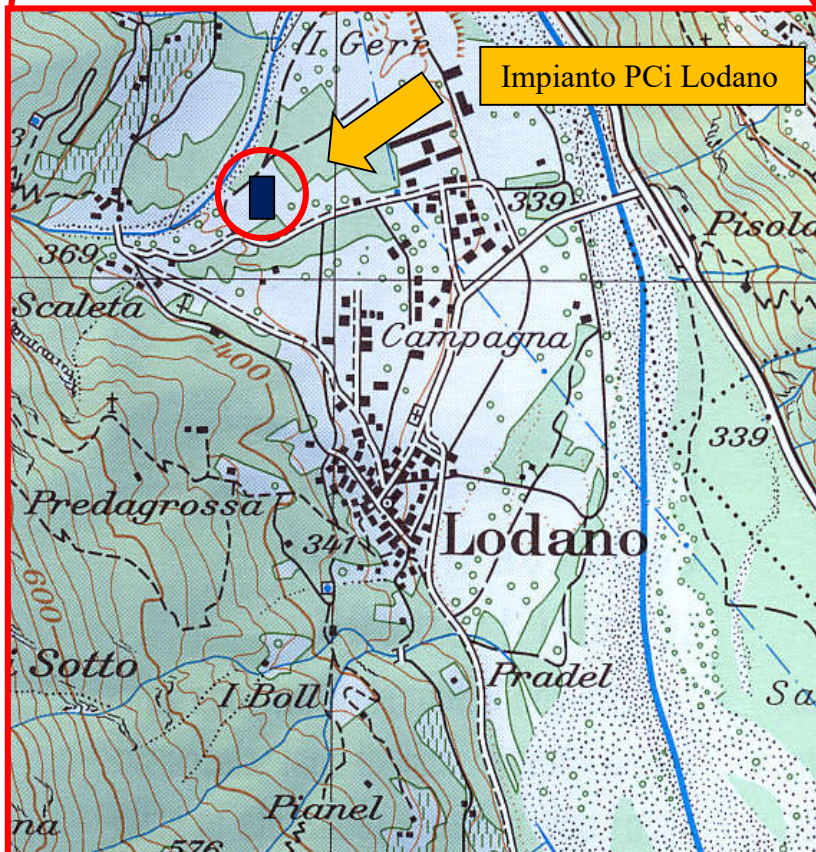
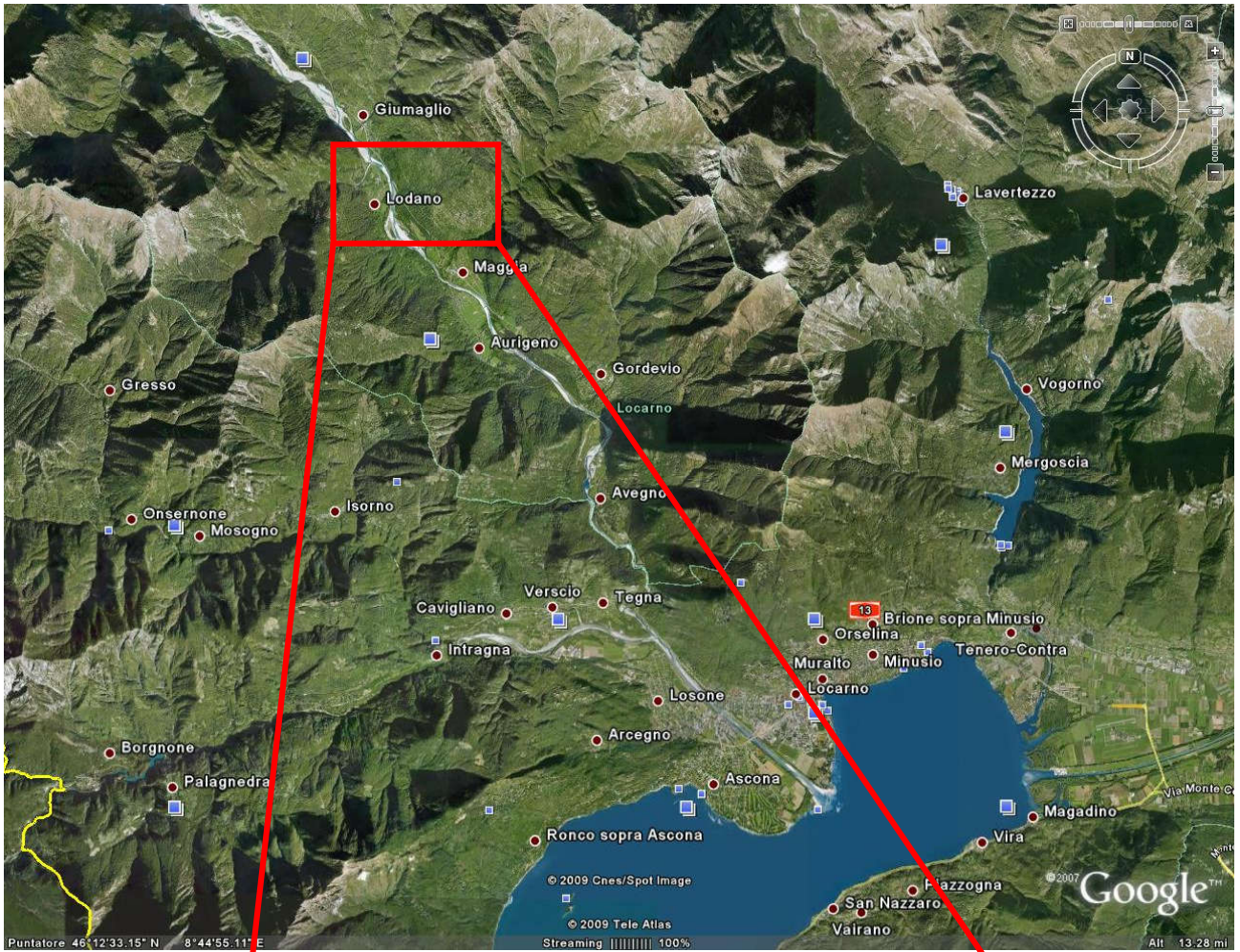

Fotografie:



Entrata principale



Soggiorno



Cucina



Dormitori



Servizi

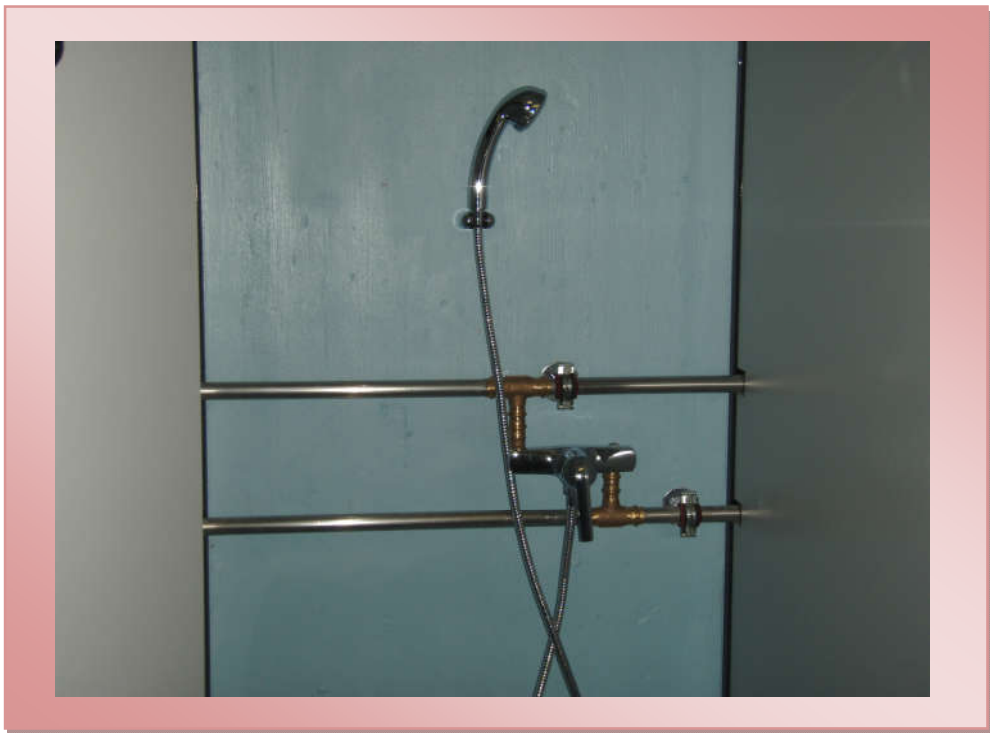

Docce

DIVIETI



- E' VIETATO FUMARE NELL'IMPIANTO COME PURE INTRODURRE ANIMALI.
- È VIETATO L'UTILIZZO DI TRANSPALLET ALL'INTERNO DELL'IMPIANTO!
- È VIETATO PORTARE PALETTE ALL'INTERNO DELL'IMPIANTO!
- NON TRASCINARE OGGETTI SUL PAVIMENTO
- È VIETATO PORTARE QUALSIASI TIPO DI MATERIALE ALL'ESTERNO DELLA STRUTTURA
- È VIETATO L'UTILIZZO DI TRANSPALLET ALL'INTERNO DELL'IMPIANTO!
- È VIETATO PORTARE PALETTE ALL'INTERNO DELL'IMPIANTO!
- È VIETATO ATTACCARE NASTRI ADESIVI DI QUASIASI TIPO SULLE PARETI E SUI PAVIMENTI
- NELL'IMPIANTO È SEVERAMENTE PROIBITO UTILIZZARE APPARECCHI FUNZIONANTI A CARBURANTI LIQUIDI O GASSOSI (LAMPADINE, FORNELLI, STUFE, ACCENDINI, ECC.).
- SI RICHIAMANO INOLTRE TUTTE LE PRESCRIZIONI DELLA POLIZIA DEL FUOCO E DELL'ASSOCIAZIONE DEGLI STABILIMENTI CANTONALI DELL'ASSICURAZIONE INCENDI